

Žemės valdos Nr. 661

PLANAS M 1 : 5000

| | | | |
|-------------------------------|---------------------------|--------------------|---------------------|
| Sklypo (u) Nr. projekto plane | Sklypo (u) plotas (ai) ha | Kadastro bloko Nr. | Kadastro sklypo Nr. |
| 66 ₁ | 1.00 | 0039 | 460 |

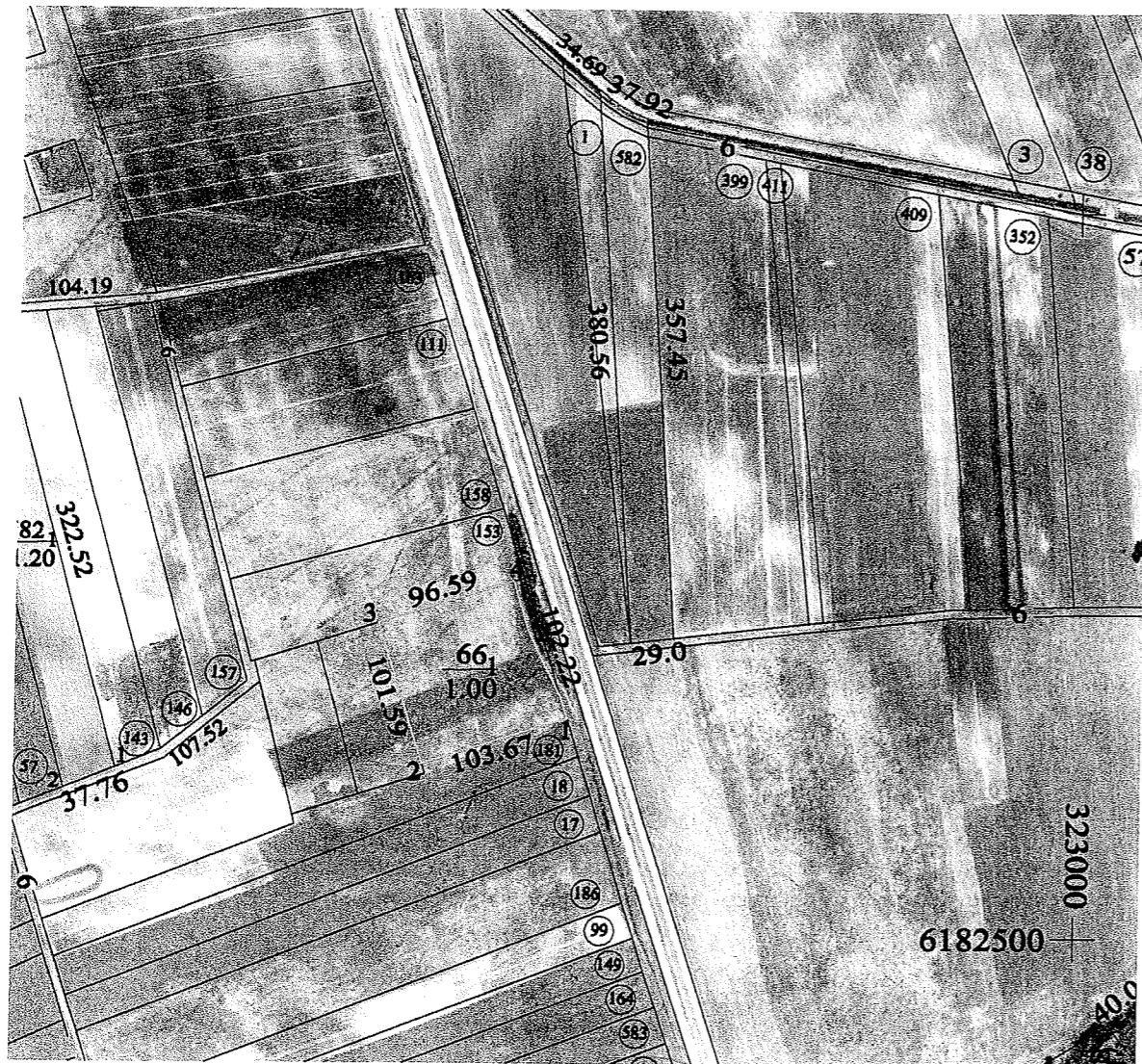

SUTARTINIAI ŽENKLAI:

- Žemės sklypo ribos:
- paženklintos linijos
 - G-R — nustatytos griovio viduriu
 - — kelių, vandens telkinių pakraščiu
- Kitos ribos:
- saugomų teritorijų
 - išvalgytų naudingųjų iškasenų telkinio
- Nutiestos komunikacijos:
- — — — — elektros linijos
 - — — — — dujotiekiai
 - — — — — naftotiekiai
- Žemės sklypo riboženkliai
- ⊙ pastovūs
 - laikini
 - Nusausinta žemė
 - Drėkinama žemė
 - — — — — Žemės servitutų pažymėjimai

Suderinimai

Su žemės sklypo (u) ribomis, paženkintomis vietovėje, ir nustatytu žemės plotu, sutinka:
 žemės savininkas (bendrasavininkai) arba jo (jų) įgaliotas asmuo

ONA BUDINIENĖ

Vardas (ai), pavardė (ės), parašas, data

Žemės sklypo (u) ribos suformuotos pagal metodinius reikalavimus žemės ūkio paskirties žemėnaudų projektavimui ir suderintos su kitais regiono žemės reformos žemėtvarkos projekto sprendiniais

Klaipėdos

rajono žemėtvarkos skyriaus vedėjas

A. V.

GINTAUTAS STANKUS

Vardas, pavardė, parašas, data

Klaipėdos

miesto žemėtvarkos skyriaus vedėjas

A. V.

SVAJŪNAS MAČIULSKIS

Vardas, pavardė, parašas, data

Specialiosios žemės ir miško naudojimo sąlygos:

(Vadovaujantis: LRV 1992.05.12 nutarimas Nr.343;LRV 1995.12.29 nutarimas

Nr.1640; LRV 1996.09.30 nutarimas Nr.1135; LRV 1997.04.28 nutarimas Nr.414)

I - RYŠIŲ LINIJŲ 2 M PLOČIO APSAUGOS ZONA 0.04 HA; 0010

II - KELIO SANITARINĖ APSAUGOS ZONA 1.00 HA; 0022

VI - ELEKTROS LINIJŲ 20 M PLOČIO APSAUGOS ZONA 0.39 HA; 0264

IX - VIDUTINIO SLĖGIO DUJOTEKIO 4 M PL. APSAUGOS ZONA 0.08 HA; 0392

XXI - MELIORACINĖS SISTEMOS APSAUGA 1.00 HA; 6210

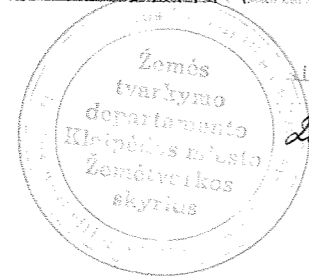

KOPIJA TIKRA
 KLAIPĖDOS MIESTO ŽEMĖTVARKOS
 SKYRIUS

2010 m. 03 mėn. 19 d.

Irena Baltrušaitienė
 Sekretorė-mašininkė

| Gretimybė | Gretimų sklypų savininkai (naudotojai) |
|-----------|--|
| 1-2 | V. RIEPKINIENĖS ŽEMĖS SKLYPAS |
| 2-3 | UAB "IRVAJA" ŽEMĖS SKLYPAS |
| 3-4 | B. BIDVOS ŽEMĖS SKLYPAS |
| 4-1 | VALSTYBINIS KELIAS KLAIPĖDA - LIEPOJA |



Žemės sklype pažymėti žemės naudmenų kontūrai, žemės naudmenų rūšys ir plotai atitinka faktinę padėtį. Žemės reformos žemėtvarkos projekto rengėjas

M. Jablonskienės individuali įmonė

Projekto autorė Milda Jablonskienė

įmonės pavadinimas, asmens pareigos, vardas, pavardė, parašas, data

Milda Jablonskienė 2008.09.18